



## LISTA DE MATERIAL 2024

### 7º ANO – ENSINO FUNDAMENTAL II

Srs, Pais

Para aquisição do material didático do Sistema Uno Educação, siga o manual no final do documento.

Na data de entrega leve o comprovante e retire seu kit no colégio com o Everton

- INÍCIO DAS AULAS – 29/01/2024
- REUNIÃO DE PAIS – 17/02/2024

• **Estojo contendo:** lápis, borracha, canetas, caneta marca texto, lápis de cor, cola e apontador.

#### MATEMÁTICA

- 1 Caderno com 200 folhas
- 1 Régua de 30cm
- 1 Compasso
- 1 Transferidor
- 1 Esquadros 90º,45º e 45º
- 1 Esquadros 90º,30º e 60º
- Folha quadriculada (0,5)
- Calculadora simples

#### LÍNGUA PORTUGUESA

- 1 Caderno com 100 folhas

#### HISTÓRIA

- 1 Caderno com 100 folhas

#### GEOGRAFIA

- 1 Caderno com 100 folhas

#### CIÊNCIAS

- 1 Caderno com 50 folhas
- 1 Caderno de desenho grande (A4, Capa Dura)
- 1 Jaleco Branco de Manga Comprida (Para uso no para Laboratório)

#### FILOSOFIA, ÉTICA, CIDADANIA E DIREITOS HUMANOS

- 1 Caderno com 50 folhas

#### PRODUÇÃO TEXTUAL

- 1 Bloco com 50 folhas de Fichário
- 1 Caderno de 50 folhas
- 1 Pasta com Elástico

#### ED. FÍSICA

- 1 Caderno com 50 folhas (somente alunos novos)

#### ENSINO RELIGIOSO

- 1 caderno de 50 folhas

#### ARTES (material que fica com o aluno)

- 100 folhas sulfite branca
- 1 bloco de Canson A3
- 1 cartolina vermelha e uma preta
- 1 fita crepe média
- 1 fita crepe dupla média

#### PROJETO DE VIDA

- 1 CADERNO COM LINHAS 50 FOLHAS

- 1 Caixa de Lápis de cor
- 1 Régua de 30cm
- Giz de Cera
- Canetinha Hidrográfica

#### LIVROS DIDÁTICOS UNOI

O sistema de Ensino Uno Educação é composto por um fichário com as apostilas de todas as disciplinas. (Manual de compradisponível ao final do documento).

#### ENSINO RELIGIOSO

CAMINHAR JUNTOS 7 ED 2023 –

ISBN 9788541827911 – Editora SM

Entre no site [www.smdireto.com.br](http://www.smdireto.com.br) insira o número do voucher: 5347F210

1 pasta de elástico

1 pacote de color set

1 bloco de canson A4

Material pessoal: Cola, Tesoura e Lápis de cor

#### LIVROS PARADIDÁTICOS:

1. “O fantástico mistério de feiurinha” - Autor: Pedro Bandeira, Ed. Moreira
2. Pollyana/Autora EleonorH.Poter/ Ed Almedina A
3. invenção de Hugo Cabret – Autor: Brian Selznick – Editora: Edições SM

Obs: Durante o ano serão solicitados livros para leitura e alguns materiais para os projetos.

Inglês da Ensino Fundamental II: CBA - EFAF - Ensino Fundamental Anos Finais) - 7º ANO Adquira os livros do CBA

<https://www.cbaidiomas.com/008nsa24/>

DEZEMBRO/2023



UMA EMPRESA GLOBAL COM MAIS  
DE 50 ANOS DE HISTÓRIA.

# PLATAFORMA DE PAGAMENTO SANTILLANA E-COMMERCE

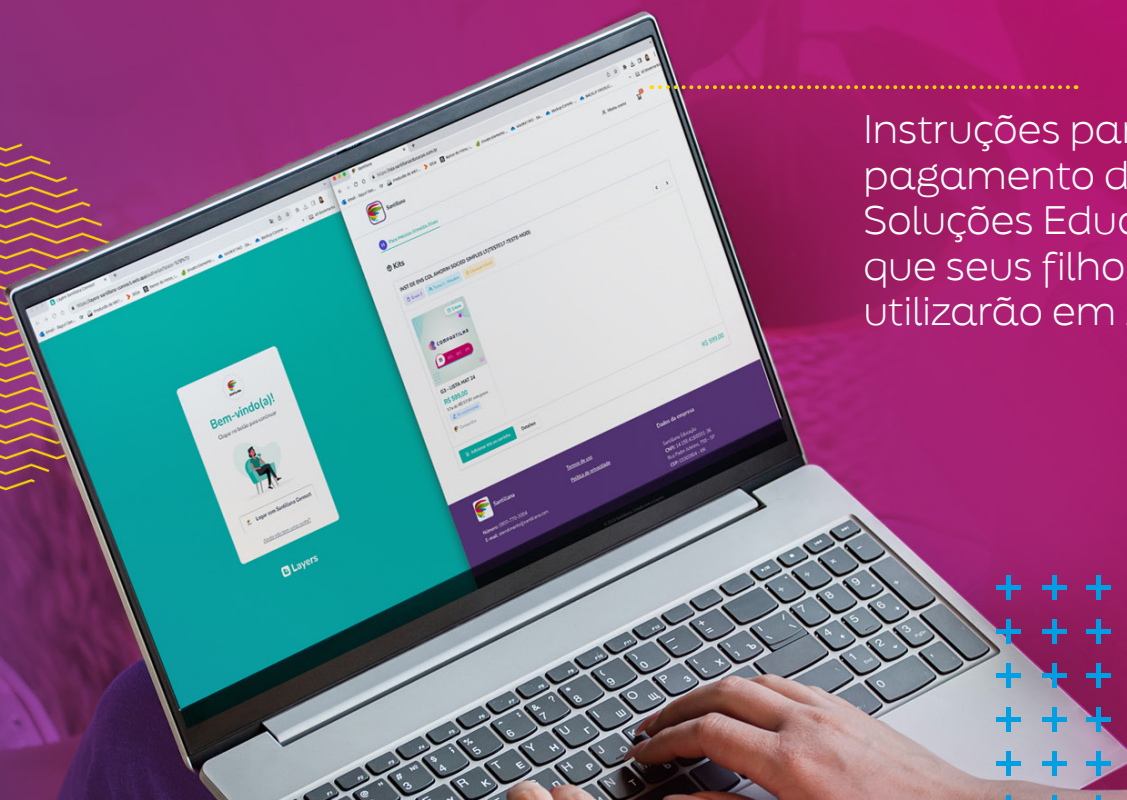

Instruções para o  
pagamento das  
Soluções Educacionais  
que seus filhos  
utilizarão em 2024.



# 1ª ETAPA

## ACESSO AO SANTILLANA E-COMMERCE

- Acesse:

🔍 | loja.santillanaeducacao.com.br

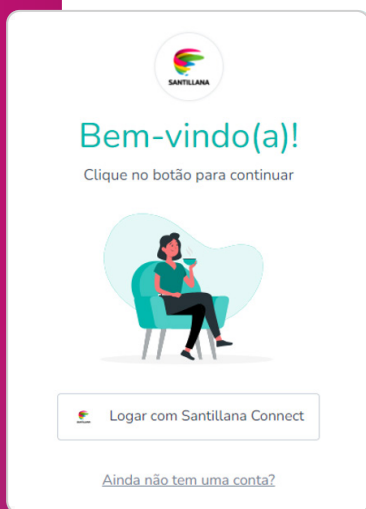

### É O SEU 1º ACESSO À PLATAFORMA DE PAGAMENTO SANTILLANA E-COMMERCE?

- Clique em **“Ainda não tem uma conta?”**.
- Nesse 1º acesso, informe o **CPF ou o código de acesso** (RA do aluno, o mesmo fornecido previamente à escola) e o **e-mail** do responsável.

- Inserido os dados solicitados, clique em **“Continuar”** Você irá receber um e-mail com o código de verificação.

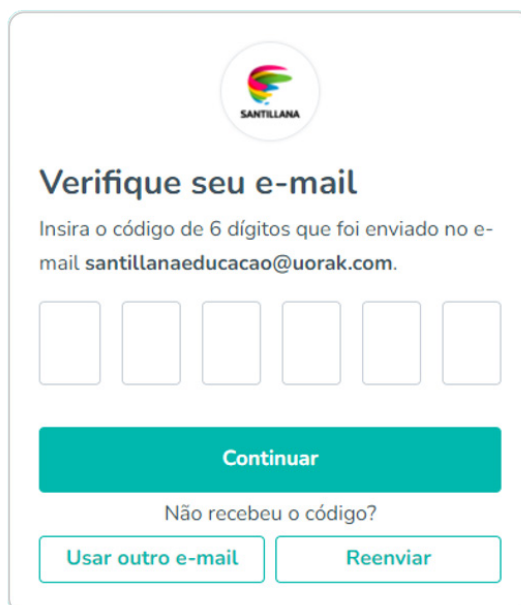

- Ao inserir o código, você será direcionado para a tela de cadastro, em que deverá inserir três informações importantes:

**Dados Pessoais**

**Endereço**

**Senha**



### Dados pessoais

Nome

Sobrenome

Número de celular

(00) 0 0000-0000

**Continuar**

1 2 3



### Endereço

CEP

Ex. 12345-000 [Não sabe o CEP?](#)

Endereço

Bairro

Número

Ex. 123

Complemento

Ex. Casa

**Continuar**

1 2 3



### Cadastre uma senha

Escolha uma senha segura, com no mínimo 8 caracteres.

Insira sua senha

Insira sua senha novamente

**Continuar**

1 2 3

Nos preocupamos com seus dados :)



- Eu concordo com os [termos de uso](#) e com a [política de privacidade](#) da plataforma.
- Quero receber novidades e conteúdos por Whatsapp ou telefone
- Quero receber novidades e conteúdos por e-mail

**Acessar a plataforma**

- Após concluir o preenchimento das três informações, você deve ler e analisar os **“Termos de uso”** e a **“Política de privacidade”**. Selecione também se deseja receber ou não as nossas novidades e conteúdos. Por fim, é só clicar no botão **“Acessar a plataforma”**.

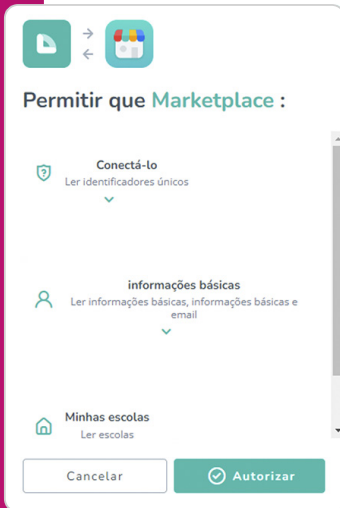

▪ Em seguida, você será direcionado para uma tela de confirmação do seu cadastro e autorização dos cookies.

**Importante:** Os responsáveis que já efetuaram seu cadastro no ciclo de 2023 devem utilizar a mesma senha e e-mail para o ciclo de 2024, selecionando a opção **“Logar com Santillana Connect”**.

## 2ª ETAPA

### ITENS A COMPRAR E VERIFICAÇÃO DO(S) ALUNO(S)

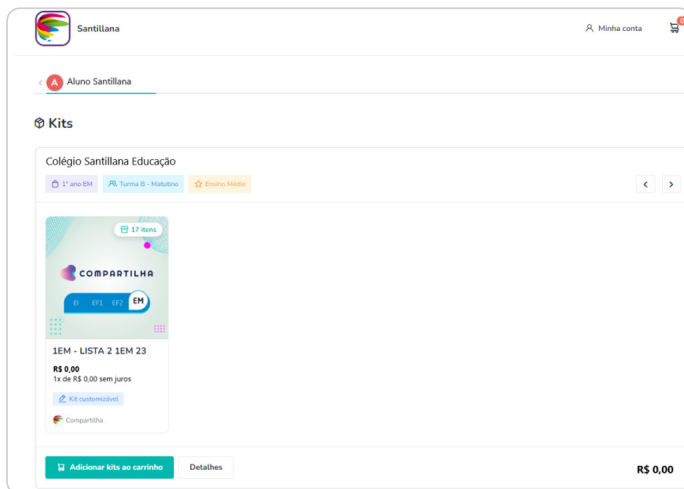

▪ Ao realizar o acesso, você será direcionado para a página de verificação dos dados do aluno, colégio, série e valor do material. Caso tudo esteja correto, clique em **“Adicionar Kits ao carrinho”**.

**Atenção:** Ao realizar a consulta e identificar que faltam dados de outro(s) aluno(s), pedimos que entre em contato com o colégio para inserir os dados antes de prosseguir com a compra.

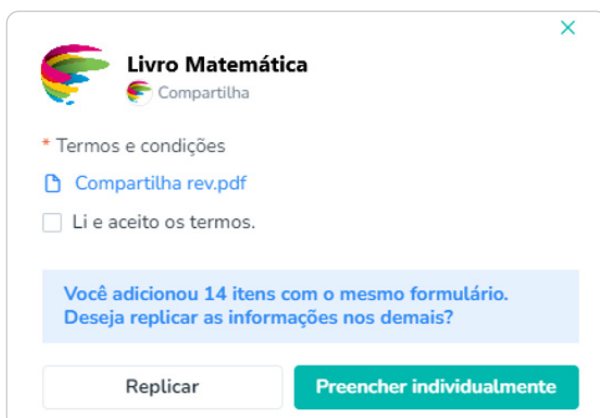

**Importante:** Ao selecionar **“Adicionar Kits para carrinho”**, você deve verificar os **“Termos e condições”** e clicar em **“Li e aceito os termos”**.

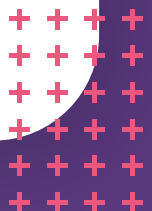

X

✓ Seu carrinho tem 1 item

**Dados pessoais**

\* CPF/CNPJ  
000.000.000-00

\* Nome completo  
Responsável Santillana

\* E-mail  
responsável@santillana.com

\* Data de nascimento  
01/01/2000

\* Telefone  
(11) 99999-9999

\* Digite seu CEP  
[ ]

\* Cidade  
[ ]

\* Estado  
[ ]

\* Bairro  
[ ]

\* Endereço  
[ ]

Endereço sem número   
Caso não possua número, ative esta opção.

\* Número  
[ ]

Complemento  
Ex: Apartamento 001, Bloco A... [ ]

Passo anterior **Próximo**

## 3ª ETAPA

### DESCREVA AS INFORMAÇÕES PARA A NOTA FISCAL E O PAGAMENTO

▪ Caso deseje inserir outro responsável financeiro no campo “Dados pessoais”, insira os dados e o endereço. Também é possível fazer um cadastro de Pessoa Jurídica, inserindo o CNPJ.

**Importante:** Os dados inseridos nesta tela serão replicados na nota fiscal.

**EM CASO DE RESIDÊNCIA SEM NÚMERO, É SÓ HABILITAR ESTE BOTÃO.**

▪ Após preencher todas as informações, clique em “**Próximo**”.



# FORMAS DE PAGAMENTO

## - PAGAMENTO PARCELADO (CARTÃO DE CRÉDITO)

A compra com cartão de crédito oferece a você um parcelamento diferenciado. A partir deste mês, o número de parcelas será reduzido progressivamente até o mês de **outubro/24**, quando será à vista. Aproveite as condições e efetue sua compra com o **parcelamento em 6x sem juros** ou com descontos especiais para compra à vista em dezembro/23.

Pagamento com cartão										
dez/23	jan/24	fev/24	mar/24	abr/24	mai/24	jun/24	jul/24	ago/24	set/24	out/24
até 11x	até 10x	até 9x	até 8x	até 7x	até 6x	até 5x	até 4x	até 3x	até 2x	1x

PARCELAMENTO EM ATÉ 6x SEM JUROS

PARCELAMENTO DE 7 A 11x COM JUROS\*

\*Taxas de juros: 5,26% para 11 parcelas - 4,73% para 10 parcelas - 4,20% para 9 parcelas - 3,67% para 8 parcelas - 3,14% para 7 parcelas.

## - PAGAMENTO À VISTA

Desconto especial para compra realizada à vista (parcela única), nos meses de **em dezembro/23**, nas modalidades:

DESCONTO (à vista)
dez/23
<b>3%</b>

- Cartão de crédito

- Pix<sup>(1)</sup>

- Boleto bancário<sup>(2)</sup>

<sup>(1)</sup>**Importante:** Ao gerar o QRCode, o pagamento via PIX deve ser concluído em até 15 minutos. Após esse tempo, o procedimento deve ser feito novamente.

<sup>(2)</sup>**Importante:** O vencimento do boleto será de três dias corridos após a data de sua emissão. O boleto não poderá ser pago após o vencimento.

Após realizar o cadastro, validar os dados e realizar o pagamento, você receberá um **comprovante de pagamento** em seu e-mail cadastrado.

Em caso de dúvidas sobre o processo de pagamento na plataforma entre em contato pelo telefone 0800 770 3004.

**BOM CICLO ESCOLAR!**