



LISTA DE MATERIAL 2022 3ª SÉRIE – ENSINO MÉDIO

Para aquisição do material didático do Sistema Unoi Educação, siga o manual no final do documento.

Na data de entrega leve o comprovante e retire seu kit no colégio com o Renato.

- INÍCIO DAS AULAS – 24/01/2022
- REUNIÃO DE PAIS – 12/02/2022

• **Estojo contendo:** lápis, borracha, canetas, caneta marca texto, lápis de cor, cola e apontador.

MATEMÁTICA

- 1 Caderno com 50 folhas

PORTUGUÊS

- 1 Caderno com 50 folhas

HISTÓRIA

- 1 Caderno com 50 folhas

GEOGRAFIA

- 1 Caderno com 50 folhas

FILOSOFIA

- 1 Caderno com 50 folhas

SOCIOLOGIA

- 1 Caderno com 50 folhas

LITERATURA

- 1 Caderno com 100 folhas
- 1 Bloco com 50 folhas de Fichário
- 1 Pasta de fichário

PRODUÇÃO TEXTUAL

- 1 Caderno com 50 folhas

BIOLOGIA

- 1 Caderno com 50 folhas

FÍSICA / QUÍMICA

- 1 Caderno com 50 folhas (Química)
- 1 Caderno com 50 folhas (Física)
- 1 Jaleco Branco de Manga Comprida
(Para uso no Laboratório de Biologia, Física e Química)

ARTES (material que fica com o aluno)

- 1 Caderno com linhas de 50 folhas
- 1 Caixa de Lápis de cor
- 1 Régua de 30cm
- Giz de Cera
- Canetinha Hidrográfica

LIVROS DIDÁTICOS – UNO

O sistema de Ensino Uno Educação z é composto por um fichário com as apostilas de todas as disciplinas. (Manual de compra disponível ao final do documento).

LIVROS PARADIDÁTICOS

1. Sentimento do Mundo/ Carlos do Drummond
2. Vidas Secas / Graciliano Ramos
3. Terra Sonâmbula / Mia Couto
4. Poemas Negros, Jorge de Lima

Obs: Durante o ano serão solicitados livros para leitura e alguns materiais para os projetos.





PLATAFORMA DE PAGAMENTOS



PASSO1

Acesse: <https://unoeducacao.com>. Em seguida, selecione "Plataformas". Logo após, clique em "Para a Família". Depois, clique em "Pagamento". No primeiro acesso, serão solicitados o CPF (o mesmo fornecido previamente à escola) e o *e-mail* do responsável.



Importante: os responsáveis que já efetuaram o cadastro no ciclo de 2021 devem utilizar a mesma senha para o ciclo de 2022, acessando "Já tenho cadastro".

The screenshot shows the login page for the UNO Educação Plataforma de Pagamentos. The page features the UNO Educação logo on the left and contact information on the right: "Precisa de ajuda? 0800 7728 800 contato@unoeducacao.com". The main heading is "Plataforma de Pagamentos". Below this, a "Bem-vindo!" message is displayed, followed by a note: "Caso este seja o seu primeiro acesso para a compra do material, informe o seu CPF e seu email." The page is divided into two main sections: "Já tenho cadastro" and "Ainda não tenho cadastro".

Já tenho cadastro

Usuário/email

Senha

[Acessar](#)

[Esqueci minha senha](#)

Ainda não tenho cadastro

CPF

Email

[Criar Conta](#)



PASSO2

Validação do e-mail

Você irá receber um e-mail de confirmação e, ao clicar neste *link*, será direcionado para a tela de cadastro.

Cadastro

E-mail enviado com sucesso!

Foi enviado um link de confirmação para sovas53068@youlynx.com por favor, verifique sua caixa de correio para prosseguir com o cadastro.

Caso não receba a mensagem, verifique que o endereço informado está correto, caso seja necessário altere e envie novamente.

[Voltar ao início](#)

 **UNO Educação**
comunica@uno.com

Assunto: **Importante! Solicitação de cadastro na plataforma de pagamento**

Bem-vindo à Plataforma de Pagamentos

Estimado(a) :

Para completar seu cadastro na plataforma de Pagamento UNO Educação, por favor, clique no botão a seguir para continuar o processo.

[Cadastre-se](#)

Caso não consiga clicar no botão, copie o endereço e cole no seu navegador certificando-se de copiar o endereço completo.

<https://homol.uno-internacional.com/br/unoipagamento/index.php?r=registro/registro&codigo=c178a426b9a00c1457c91862dc8f0e18>

UNO Educação
Rua Padre Adelino, 758 - Quarta Parada
Telefone: 0800.772.8866



PASSO3

Cadastre seus dados pessoais

Os dados inseridos nesta tela serão replicados na nota fiscal.

Meu Cadastro

CPF	668.894.100-63		
Nome	Fernando		
Sobrenome	Sovas		
Celular	(00) 00000-0000		
Telefone	(00) 0000-0000		
E-Mail	sovas53068@youlyexi.com		
Login	sovas53068@youlyexi.com		
Rua	Padroeira		
Número	10	Complemento	
Bairro	Residencial José Bonifácio	CEP	08255-210
UF:	SÃO PAULO		
Cidade	SÃO PAULO		
Mesmo endereço para faturamento	<input checked="" type="radio"/> Sim <input type="radio"/> Não		
Senha	*****		
Confirme a senha	*****		
	<input checked="" type="checkbox"/> Li e concordo com os Termos e Condições. Estou ciente de que meus dados pessoais serão tratados conforme informado na Política de Privacidade.		
	<input checked="" type="checkbox"/> Li e concordo com a Política de Privacidade.		
	<input type="button" value="Continuar"/>	<input type="button" value="Cancelar"/>	



Importante: no caso de desejar inserir outro responsável financeiro no campo "Mesmo endereço para faturamento", você irá selecionar a opção "Não". Ao realizar essa ação, uma nova tela se abrirá para o preenchimento com os dados do responsável financeiro pelo(s) aluno(s). Esses dados também estarão na nota fiscal.



PASSO4

Valide os alunos sob sua responsabilidade

Verifique todos os dados do(s) aluno(s). Se estiverem corretos, no campo "Relacionamento", selecione a opção que se encaixa e clique no botão "Validado". Em seguida, clique em "Continuar".

Fernando Sovas ▾

[Início](#)
[Sair](#)

Alunos vinculados

Informação: Para efeito de segurança é necessário que seja efetuada a validação do(s) aluno(s) pelo(s) qual(is) você é responsável. Somente após validação o aluno poderá acessar a plataforma de conteúdo e receber o material impresso.

Aluno	Dt.Nascimento	Nível / Ano	Relacionamento	
Escola: Escola UNO Educação				
Aluno UNO Educação	1/1/2014	Ensino Fundamental 1	Mãe ▾	Recusado Validado

Atenção: Caso esteja faltando algum aluno na relação apresentada, entre em contato com o colégio.

Continuar



Importante: caso exista alguma divergência, marque a opção "Recusar aluno" e informe o motivo. Aguarde o e-mail com as correções necessárias para o novo acesso. Concluída essa etapa, o(s) aluno(s) passa(m) a ser considerado(s) devidamente regularizado(s) e uma nova validação poderá ser feita.





PASSO5

Efetue o pagamento

Agora, você irá verificar todos os alunos que estejam vinculados ao CPF de dados do faturamento. Se tudo estiver correto, você irá clicar no botão "Pagar".

Fernando Sovas ▾
🏠 Início
🚪 Sair

Lista de alunos

Estes são os alunos relacionados a você para pagamentos.
Selecione os alunos que deseja pagar e clique no botão "Pagar".

Se desejar editar sua lista de alunos, clique neste botão. 🔄 Validar alunos

	1 Aluno UNO Educação	Escola UNO Educação	Preço
<input checked="" type="checkbox"/>	2022	FULL 1EF 22	R\$ X.XXX,XX
Total:			R\$ X.XXX,XX

👉 Pagar

Instruções

1. Verifique que os dados dos alunos estejam corretos
2. Selecione o(s) aluno(s) que deseja efetuar a compra do material
3. Clique no botão "Pagar"
4. Selecione a forma de pagamento
5. Siga as instruções para a forma de pagamento selecionada





PASSO6

Dados de faturamento

Agora, você irá validar os "Dados pessoais" e os "Dados de faturamento".

Fernando Sovas ▾

[Início](#)
[Saír](#)

Dados pessoais

Nome:	Fernando Sovas
Numero de celular:	11960830150
Email:	sovas53068@youlynx.com

[Editar](#)

Dados de faturamento

Preencha ou selecione os dados para faturamento

Seleciona: Fernando Sovas (66369410063) ▾

Nome: Fernando Sovas

Endereço: Angelica, 10 10
Residencial José Bonifácio
SÃO PAULO
CEP 08255210

CPF: 66369410063

[Editar](#)



Importante: caso tenha selecionado faturar em outro endereço, os dados de faturamento aparecerão no nome do responsável que você incluiu.

Fernando Sovas ▾

[Início](#)
[Saír](#)

Dados pessoais

Nome:	Fernando Sovas
Numero de celular:	11960830150
Email:	sovas53068@youlynx.com

[Editar](#)

Dados de faturamento

Preencha ou selecione os dados para faturamento

Seleciona: Maria Sovas (94383555020) ▾

Nome: Maria Sovas

Endereço: Angelica, 10 10
Timbí
PERNAMBUCO
C.P. 54765320

CPF: 94383555020

[Editar](#)



PASSO 7

Escolha uma forma de pagamento e clique em "Pagar".

Forma de pagamento

Aviso: Verifique a forma de pagamento escolhida, uma vez efetuado não será possível modificar.

	<p>Cartão de crédito Variedade de cartões aceitos Pagamento pode ser parcelado</p>	R\$ X,XX	<input type="button" value="Pagar"/>
	<p>2 Cartões Pagamento pode ser parcelado</p>	R\$ X,XX	<input type="button" value="Pagar"/>
	<p>Boleto</p>	R\$ X,XX	<input type="button" value="Pagar"/>
	<p>Transferência Eletrônica Pagamento à vista</p>	R\$ X,XX	<input type="button" value="Pagar"/>

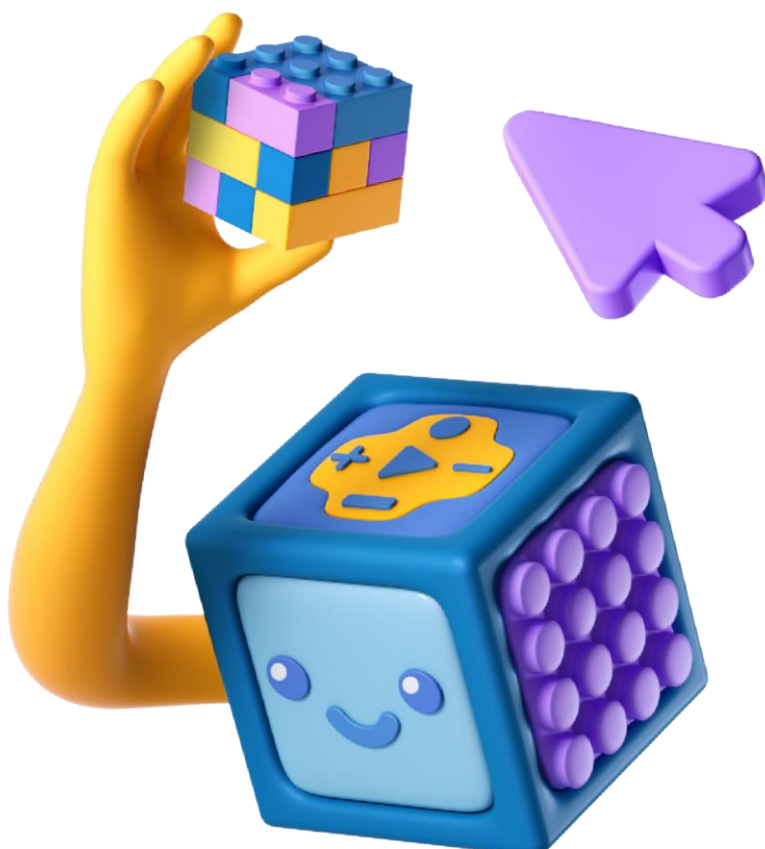



FORMAS DE PAGAMENTO

Cartão de crédito

Pagamentos realizados até 31/1/2022 poderão ser parcelados em até dez vezes sem juros.

A partir de fevereiro, o número de parcelas será reduzido progressivamente até o mês de outubro, quando ficará em 1 (uma) vez sem juros.

Para a sua conveniência, será possível utilizar até dois cartões de crédito para o pagamento.

out/21	nov/21	dez/21	jan/22	fev/22	mar/22	abr/22	mai/22	jun/22	jul/22	ago/22	set/22	out/22
10x	10x	10x	10x	9x	8x	7x	6x	5x	4x	3x	2x	1x

As compras realizadas à vista entre outubro, novembro e dezembro/21 terão o desconto mencionado a seguir.

out/21	nov/21	dez/21
7%	5%	3%

Transferência eletrônica em parcela única

As compras realizadas entre outubro, novembro e dezembro/21 terão o desconto mencionado a seguir.

out/21	nov/21	dez/21
7%	7%	5%

Boleto bancário em parcela única

As compras realizadas entre outubro, novembro e dezembro/21 terão o desconto mencionado a seguir.

out/21	nov/21	dez/21
7%	7%	5%



Importante: ao realizar o pagamento e com a confirmação da compra, você irá gerar o *voucher/comprovante* do pagamento para apresentar no colégio e retirar o material, conforme o segmento no qual o aluno esteja matriculado para o ciclo de 2022.



unoeducacao.com

Fale com o UNO



0800 772 8866



contato@unoi.com



[/unoeducacao](https://www.facebook.com/unoeducacao)



[@unoeducacao](https://www.instagram.com/unoeducacao)



[/unoeducacao](https://www.youtube.com/unoeducacao)